



Mesa de Turismo de la
Provincia Dajabón



PLAN DE TRABAJO: **Mesa de Turismo de la Provincia Dajabón**

CONSULTOR:

IVÁN CABRERA

PROYECTO:

**PROYECTO: MEJORA DE LA CALIDAD DE LA GESTIÓN DEL DESTINO TURÍSTICO DE
LA PROVINCIA DE DAJABÓN**

CONSULTORÍA INDIVIDUAL PARA EL DISEÑO, CREACIÓN E IMPLEMENTACIÓN DE LA PÁGINA WEB
DEL CLÚSTER TURÍSTICO DE DAJABÓN.

PRODUCTO 3

PROYECTO 41 VENTANILLA 2 FONDEC
BID/OC-DR 2433

DAJABÓN
NOVIEMBRE 11, 2015

Consultoría Individual para el Diseño, Creación e Implementación de la Página Web
(Clúster Turístico de Dajabón)



Mesa de Turismo de la
Provincia Dajabón



Índice Plan de Trabajo

I.	Descripción de la propuesta	3
II.	Propuesta de plantilla de internet seleccionada	4
III.	Botones de información de la página	5 a 9
IV.	Cuentas de redes sociales creadas para la página	10
V.	Hosting y dominios comprados para el clúster	10



Mesa de Turismo de la
Provincia Dajabón



Producto 3

I. ENTREGA DIGITAL E IMPRESA DE LA PLANTILLA DE LA PAGINA DE INTERNET PARA EL CLUSTER TURISTICO DE DAJABON Y EL TEXTO USADO PARA LA MISMA.

A continuación se presenta la plantilla de página de internet seleccionada por la Mesa de Turismo de la provincia de Dajabón, con la cual se pretende promover y promocionar los distintos municipios de las provincias y sus diferentes atractivos turísticos.

Cabe destacar que las propuestas seleccionadas, representan los principales elementos culturales, naturales y de negocios, que contribuyen al posicionamiento de cada municipio.

El manual de uso y los códigos de modificación serán entregadas a la mesa de turismo en nuestra próxima reunión, para explicar los distintos accesos y las diferencias marcadas en cada uno de los botones, tal como hemos acordado las partes (Mesa de Turismo y Consultor Sr. Iván Cabrera).



Mesa de Turismo de la
Provincia Dajabón



I. PROPUESTA DE LA PLANTILLA SELECCIONADA PARA EL CLUSTER TURISTICO DE DAJABON

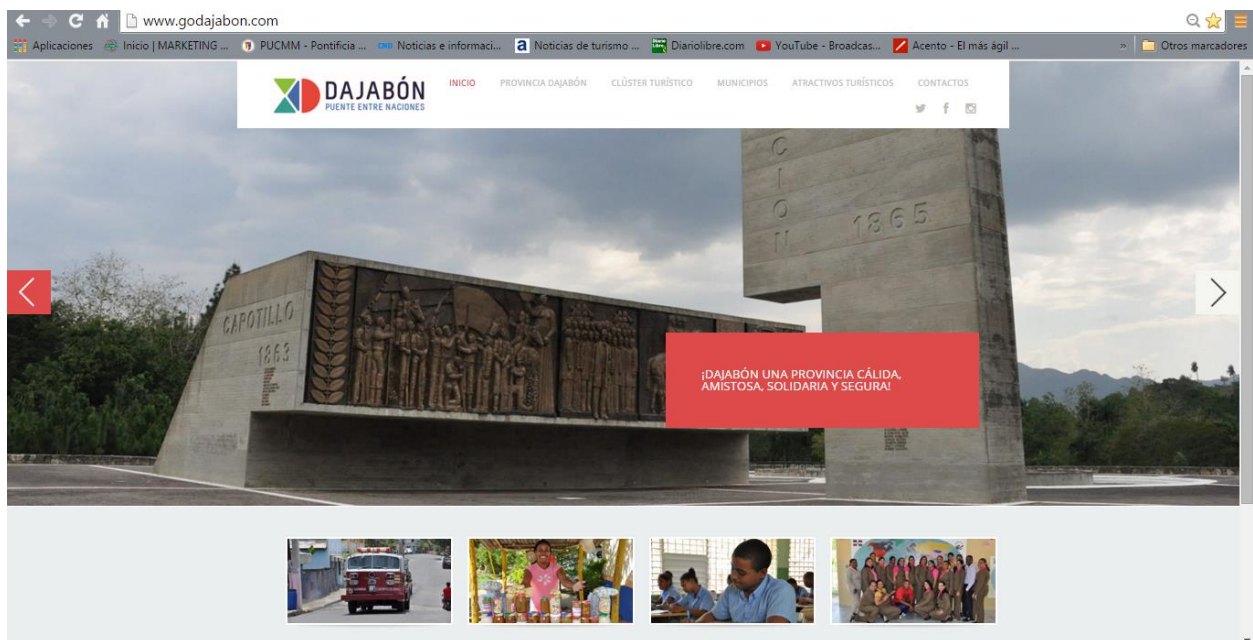
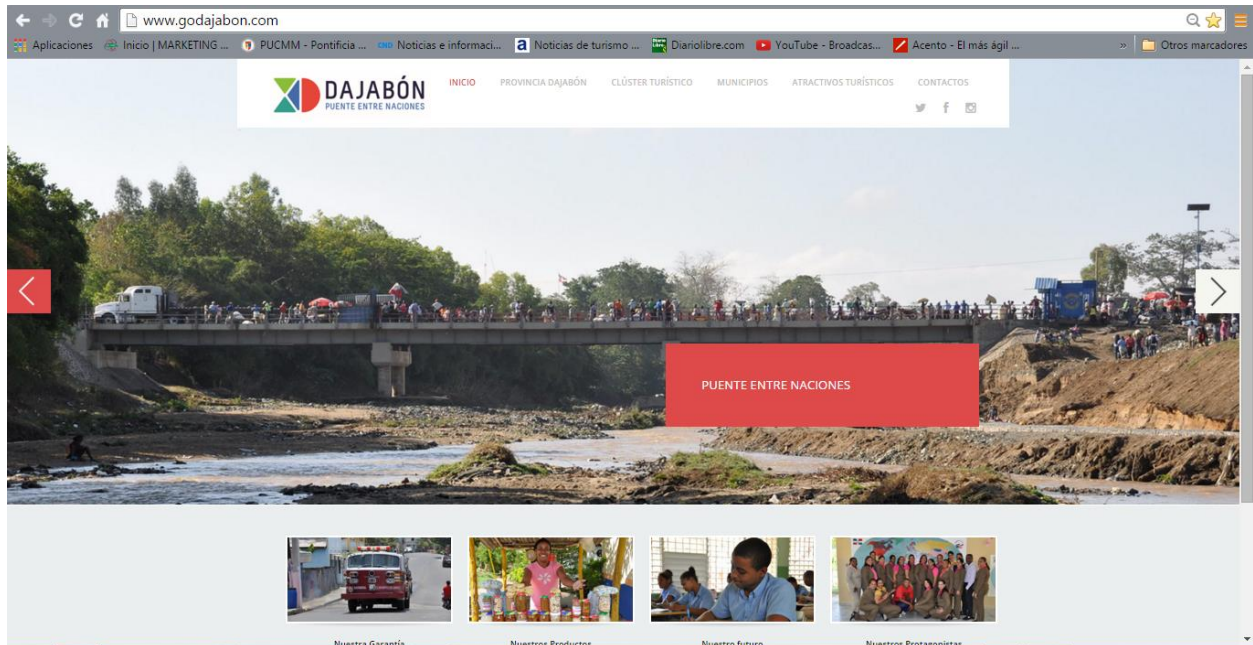



Mesa de Turismo de la
Provincia Dajabón



Nota: Tiene 6 imágenes principales en la portada que cambian cada 6 segundos

II. BOTONES DE INFORMACION DE LA PÁGINA

i. Provincia de Dajabón (Botón 1)

Montar el logo en la parte interna de este botón y luego poner la descripción histórica.



Superficie: 1,021.3 Km²

Gentilicio: Dajabonero

Geo-código: ISO 3166-2 DO 05

Historia

Dajabón es una de las provincias de la República Dominicana, que hace frontera en nuestra zona norte con la República de Haití. Su nombre es derivado del nombre taíno Dajao Bonne, que era el nombre que anteriormente llevaba el Río Masacre en honor a un pescado abundante en la zona llamado dajao, que era consumido por los taínos.

Fundada en 1776 y el 1 de enero 1939 nombrada como la Provincia Libertador.

El 25 de noviembre de 1961 su nombre cambió al actual, Dajabón, que es el nombre también de la capital provincial. Según las crónicas, lo que es hoy Dajabón formaba parte de lo que antes era el Cacicazgo de Marién.

El 1 de enero de 1939 fue erigida provincia por Ley 1521 del 15 de junio de 1938, con el nombre de Provincia Libertador. Nombre que llevó hasta después de la muerte de Rafael Leónidas Trujillo, cuando recobró su antiguo nombre, que aún conserva.

La provincia de Dajabón ha sido escenario de muchos de los grandes momentos históricos de la República Dominicana. Entre ellos la Batalla de Beller, la de Sábana Larga, la Guerra de la



Mesa de Turismo de la
Provincia Dajabón



Restauración y la del Grito de Capotillo, así como de una serie de movimientos armados anales del siglo del XIX y a principios del siglo XX.

Dajabón fue uno de los puntos tocados por el héroe cubano José Martí en compañía de Máximo Gómez durante la campaña por la Independencia de Cuba.

Población

La población según datos del último censo es de 63,955 personas (2010). La ciudad más poblada es Dajabón con 28,071 habitantes Densidad de población: 63 habitantes/km²

Limites

La provincia de Dajabón limita al norte con la provincia de Montecristi, al este con la provincia de Santiago Rodríguez, al sur con la provincia de Elías Piña y al oeste con la República de Haití.

Geografía

La provincia está ubicada en el noroeste de la República Dominicana, cuenta con dos regiones muy definidas: una región llana y otra región montañosa.

La región montañosa se encuentra sobre la Cordillera Central, en el sur de la provincia; cuenta con los picos Nalga de Maco, Montes de las Lagunitas, Cerro Juan Calvo y Cerro de las Mercedes.

La región llana se encuentra sobre la parte occidental del Cibao, muestra algunas colinas pequeñas como el cerro de Chacuey. Dajabón es surcada por los ríos Masacre, Chacuey, Maguaca, Maca- bón, Nelta, Gurabo Artibonito, Libon Inaje y Arrollo Caña.

Clima

El clima de la provincia de Dajabón es tropical.

El nivel de precipitaciones promedio es de 1196 mm al año, siendo la temporada de invierno mucho más prolífica en precipitaciones que la época de verano.

La temperatura media anual en Dajabón se encuentra a 26.2 °C.



Mesa de Turismo de la
Provincia Dajabón



ii. Cluster Turístico (Botón 2)

- El Clúster Turístico de la Provincia Dajabón está conformado por asociación de hoteleros, transportistas, restaurantes, agencias de viajes además de las cadenas de valor que forman parte de la Agencia de Desarrollo Económico y Territorial de Dajabón (ADETDA).
- La meta del Clúster Turístico de la provincia Dajabón es promover los atractivos de la provincia y la región noroeste, atraer turistas para posibilitar la creación de nuevos empleos y contribuir al mejoramiento de la calidad de vida.
- Contar con el apoyo de ADETDA, implica ser beneficiario de ser impulsados por el Programa de Articulación de Redes Territoriales y Temáticas para el Desarrollo Humano (ART-PNUD); y formar parte de la Red de Agencias de Desarrollo de la República Dominicana (RED ADELDOM) y de la Red Latinoamericana (REMALDH).
- La Institución ha permitido capacitar a representantes del sector turismo y cultura del territorio provincial. Cuenta con el apoyo de Ministerio de Turismo, Ministerio de Economía, Planificación y Desarrollo, de la Cooperación Japonesa y el apoyo económico del Consejo Nacional de Competitividad.



Mesa de Turismo de la
Provincia Dajabón



Organigrama

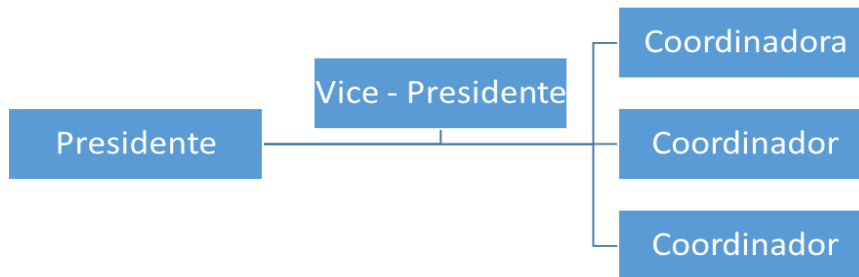

iii. Municipios (Botón 3)



Dajabón (Puente entre Naciones)

Municipio cabecera de la provincia, fundado en el año 1776. Opera el principal Mercado Binacional del país, punto donde se favorece el intercambio comercial entre República Dominicana y Haití.

El Pino (Casa del Maní)

Es el municipio más joven de la provincia. Tiene una excelente visibilidad a la Cordillera Central y numerosos atractivos naturales.

Loma de Cabrera (Cuna de la Restauración)

Cuna de la Restauración, donde en 1863 se dió el grito de Capotillo iniciando así la gesta Restauradora, en la cual dominicanos y haitianos unieron fuerzas para derrocar a España.

Restauración (Paraíso Forestal)

En este municipio se aprecia la frescura natural y su paraíso forestal. Restauración fue el primer municipio de la provincia y en el mismo predomina el desarrollo del cultivo de pinos.

Partido (Ciudad del Queso)

Conocida como la Ciudad del Queso. Partido fue fundado en el año 1888. Su nombre se debe a la presencia de un imponente cerro en el municipio.



Mesa de Turismo de la
Provincia Dajabón



iv. Atractivos Turísticos (Botón 4)

Dajabón: (Hoteles, Restaurantes, Atractivos turísticos, eventos anuales)

Partido: (Hoteles, Restaurantes, Atractivos turísticos, eventos anuales)

El Pino: (Hoteles, Restaurantes, Atractivos turísticos, eventos anuales)

Loma de Cabrera: (Hoteles, Restaurantes, Atractivos turísticos, eventos anuales)

Restauración: (Hoteles, Restaurantes, Atractivos turísticos, eventos anuales)

Nota: El clúster debe conseguir las informaciones de los hoteles, restaurantes y eventos a desarrollarse en la provincia para subirlo en la página.

v. Contactos (Botón 5)

CLÚSTER TURÍSTICO DAJABÓN

Oficinas en el municipio cabecera de Dajabón:

Clúster Turístico de Dajabón

Calle Duarte

Telf.: 809.555.5555

Correo electrónico: clusterturistico@godajabon.com

Oficinas en Santo Domingo:

Ave. Romulo B.

Telf.: 809.555.5555

Correo electrónico: clusterturisticosdq@godajabon.com



Mesa de Turismo de la
Provincia Dajabón



III. CUENTA DE LAS REDES SOCIALES DEL CLUSTER

Con el interés de mantener un contacto cercano con los distintos clientes y proveedores potenciales del clúster hemos creado las siguientes cuentas de redes sociales:

- 1- <https://twitter.com/dajaboncluster>
- 2- <https://www.facebook.com/Dajaboncluster/>
- 3- <https://www.instagram.com/dajaboncluster/>

Con el uso de la misma se pretende poner al alcance de todos los cyber usuarios las informaciones más relevantes del clúster turístico y de la provincia de Dajabón.

III. CUENTA DE LAS REDES SOCIALES DEL CLUSTER

Con el interés de garantizar un acceso más rápido y sencillo a los distintos usuarios que buscan información del clúster y de la provincia de Dajabón, hemos adquirido los distintos dominios de página de internet:

- 1- godajabon.com
- 2- godajabon.com.do
- 3- godajabon.info
- 4- godajabon.net
- 5- godajabon.org



**Mesa de Turismo de la
Provincia Dajabón**



Cabe destacar que con el dominio y el hosting obtenido tenemos a disposición un total de 10 correos electrónicos, los cuales serán creados tan pronto el clúster decida quienes son los usuarios.